



DEEP DOCTOR

WELLNESS DEVICE



产品使用说明书

※使用前请仔细阅读本使用说明书，阅读后请妥善保管
Please read this manual carefully before use and keep it properly after reading.



DEEP DOCTOR

WELLNESS DEVICE



深层博士美容仪是“AFURO 阿芙若：品牌旗下”DEEPDOCTOR”核心技术的系列美容产品以生物组织能量精准调控为核心，基于电容性与电阻性双模能量转移技术，通过模拟人体自然修复信号，激活皮肤深层的自我更新机制。

技术原理 Technology

DEEP DOCTOR 将介于300kHz至1.5MHz的交流正弦波电流应用于人体某一部位时，其能量传递与组织响应的过程，本质上等同于将电流作用于该部位的人体阻抗，而这一人体阻抗在电学模型中，可等效为由并联电器（R）和电容器（C）组成的电路。通过多种模式与不同人体部位组合可以更有效的利用人体阻抗效应让电流到达更深层，实现能量的传递，更好实现能量的转移。





DEEP DOCTOR

WELLNESS DEVICE

AFURO

阿夫若 使用说明书相关注意事项

- ◆非常感谢您购买本公司的商品。
为了安全使用本仪器，必须遵守使用说明书。将本仪器借给他人或赠予他人时，请务必将本使用说明书一起交给对方。
- ◆本使用说明书附有保修卡。
请务必确认已填写「购买日、购买店铺名」等，并妥善保管。

■图标

	危险	极有可能造成人员死亡或重伤的内容。
	警告	可能造成人员死亡或重伤的内容。
	注意	可能会造成人员轻伤或财产损失※的内容 ※表示对房屋、家具以及家畜、宠物造成的扩大损失。

为了正确安全地使用本仪器

使用前请务必仔细阅读本说明书，并正确使用。

为了防止对您或他人造成人身危害或财产损失，现使用如下图示来表示危害和损失的程度，请理解内容之后再阅读正文。
※警告标识的标志和意思如下

■图标

	不能做的「禁止」内容。 ※图中或旁边标有具体内容。
	表示必须遵守的内容。
	表示必须注意的内容。

AFURO

阿夫若

△警告

为了正确安全地使用本仪器

为了防止发生事故或造成身体不适

- ◆使用下述医用电子仪器的人，请勿使用本仪器。
否则可能因医用电子仪器的错误运行导致事故和身体不适



禁止

- 起搏器等人体植入式医用电子仪器
- 人工心肺机等用于维持生命的电子仪器
- 心电图仪、输液器等佩戴型医用电子仪器

- 下列人士请勿使用
 - 患有心脏病、血压异常、恶性肿瘤的人
 - 患有发烧症状、或患有感染性疾病、急性病的人
 - 牙齿治疗期间的人
 - 艾滋病等免疫缺陷病而造成免疫力下降，或正在使用免疫抑制剂的人
 - 患有血友病、出血性疾病、糖尿病、面部神经痛的人
 - 知觉、痛觉异常的人
 - 瘢痕疙瘩体质、患有脸部黑皮病、光过敏症、色素异常症的人
 - 长期使用类固醇激素类药物或因肝功能障碍而引发毛细血管扩张的人
 - 过敏体质、过敏性皮炎、皮肤病、敏感肌或肌肤脆弱的人
 - 患有癫痫病史或会因光线闪烁而感到不适的人
 - 因交通事故等造成头部或眼部后遗症的人
 - 曾接受过眼部手术的人(接受过激光原位角膜磨镶术的人请咨询医生后再使用)
 - 孕妇、正处于生理期、正在哺乳
 - 幼儿、无法自己表达意思的人
 - 醉酒、宿醉的人
 - 正在服用助眠药物的人
 - 极度疲劳、身体不适的人
 - 曾因化学纤维而引发色斑、接触性皮炎等肌肤问题的人
 - 会因化妆品而引发或曾经引发过皮炎的人
 - 近期在护肤沙龙等接受化学换肤疗程的人
 - 使用美容仪器后曾出现肌肤问题的人



禁止

- 请勿用于以下部位

- 非指定部位
- 心脏周围、眼球及上眼睑、嘴唇和口中等处的粘膜部位
- 病态色斑、痣或病毒性疣的部位
- 因过度日晒而引发肌肤刺痛、炎症的部位
- 有伤口、湿疹、干癣、疱疹、化脓的疮疤和青春痘的部位
- 发痒、发热、物理性刺激等引发病理性色斑的部位
- 曾接受手术的部位、阴部、肛门、喉结周边、耳朵
- 近期接受过脱毛或剃毛处理的部位



禁止

※如果您正在接受医院治疗，请在使用前咨询您的医生。

使用前的注意事项

警告

	<ul style="list-style-type: none"> ●请勿和其他仪器同时使用 ●请勿用于其它目的、请勿在损坏、故障的状态下使用。本仪器为专用护理仪、请勿用于治疗目的或其他用途。 ●请勿窥视或直视LED光。 ●请勿连续用于同一部位，否则可能会伤害肌肤或造成感染、炎症、出血、色素沉淀等肌肤问题或导致症状恶化。 ●请勿使用在宠物身上。
	<ul style="list-style-type: none"> ●请勿在浴室或湿气多的地方使用或保管。请勿放置在容易碰到水（洗脸台上等）的地方。
	<ul style="list-style-type: none"> ●请勿将本仪器浸在水中、或是将水淋到或洒到本仪器上。（否则会导致触电、火灾或故障）
	<ul style="list-style-type: none"> ●请勿以湿手触碰仪器。（否则会导致触电、受伤）
	<ul style="list-style-type: none"> ●请勿在稀释液、挥发油、去光水、喷雾等可燃性物品附近使用。 ●请勿使用非专用AC适配器。请勿将专用AC适配器连接其他仪器。（否则会导致火灾、触电或故障）
	<ul style="list-style-type: none"> ●插拔AC适配器时，请务必手持前端插头进行插拔，请勿手持线缆插拔。 ●如AC适配器损坏或插上插座时出现松动时请勿使用。
	<ul style="list-style-type: none"> ●请勿损坏插头线。 ※请勿锐伤、强行弯曲、拉扯、扭曲、在上面放置重物、紧夹等。（否则会导致火灾、触电或故障） ●请避免插座过载。（否则会导致火灾或火灾）
	<ul style="list-style-type: none"> ●仅适用于家用插座。 ●请确保插紧AC适配器及插头

使用时的注意事项

警告

本仪器使用注意事项 请仔细阅读以下项目后再使用。

	<ul style="list-style-type: none"> ●如出现下述状况，请停止使用，将AC适配器从插座上拔除。 <ul style="list-style-type: none"> • 地震、打雷 • 本仪器或AC适配器接线冒烟、异常发热、发出异味、变形
	<ul style="list-style-type: none"> ●使用时本仪器可能会发热，不会产生安全上的问题。 ●请勿将本仪器连接到金属或电器产品。 ※手机、电视等
	<ul style="list-style-type: none"> ●请勿自行拆卸、改造或修理本仪器。修理时请咨询购买店铺。
	<ul style="list-style-type: none"> ●使用时请务必摘下贵金属类、眼镜和隐形眼镜。 ※贵金属类：耳环、项链、表等 ●第一次使用或尚未适应时，请务必从1档开始尝试。 ●请勿将护理头用力按压在肌肤上，请勿连续停留在同一部位超过1秒，否则会导致肌肤问题。 ●护理眼周肌肤时，请闭上双眼后再使用。 ●使用时如感到肌肤或身体疼痛、异常时，请立即停止使用。



注意

本仪器使用注意事项 请仔细阅读以下项目后再使用。

1	<ul style="list-style-type: none"> ●特别护理请每1部位=每周护理1次 ●第1~2周请每周护理2次，之后的第3周开始视肌肤状态而定，约每周护理1次。 ●过度护理反而不益于肌肤健康。 ●每天的日常护理请以每1部位=每天或2天一次的频率进行。 ●请视肌肤状态使用。
2	<ul style="list-style-type: none"> ●肌肤状态因身体状况而异。 ●使用时请视肌肤状态而定，若肌肤出现皮疹、发红、瘙痒等异常情况，请停止使用并咨询专科医生。

维护·检查的注意事项

警告

	<ul style="list-style-type: none"> ●清洁本仪器前，请将AC适配器从本仪器及插座上拔出（否则会导致火灾、故障）。
	<ul style="list-style-type: none"> ●请勿让AC适配器或插头吸附金属别针或沾到灰尘。（否则会导致火灾、触电或故障） ●请勿掉落或撞击本仪器。 ●收纳时，请勿将线缆缠卷在适配器之上。
	<ul style="list-style-type: none"> ●不使用时请务必关闭电源并将AC适配器从插座上拔出。（否则会导致火灾、故障）。
	<ul style="list-style-type: none"> ●请勿保管在儿童能触摸到的地方或是让儿童使用。 ●请勿保管在下述地方。 <ul style="list-style-type: none"> • 阳光直射的地方、潮湿的地方、粉尘多的地方 • 高温或亮度以下的地方、烈日下的汽车内等处 • 易燃的地方、风吹雨打的地方 • 有化学药品或产生煤气的地方、震动强烈的地方 • 供热器具和发热器具的附近、磁石的附近
	<ul style="list-style-type: none"> ●清洁方法 <ul style="list-style-type: none"> • 请用浸过水并拧干的软布擦去本仪器污垢。用硬布擦拭的话会损伤本仪器、导致功能降低。 ※请勿使用碱性、酒精、稀释液、挥发油等溶剂或卸甲水、研磨粉、热水、药品类。 ※本仪器上沾有专用水或美容液时，请于清洁后，再行保管。

检查一下吧

- 如半年以上未使用本仪器时，使用前请务必检查并确保无异常后再使用。（LED的亮灯状态、有无裂缝等）若在故障状态下使用，会导致事故。



DEEP DOCTOR

WELLNESS DEVICE



深层博士康养仪 Wellness Device

深层博士美容仪是“AFURO 阿芙若：品牌旗下“DEEPDOCTOR”核心技术的系列美容产品以生物组织能量精准调控为核心，基于电容性与电阻性双模能量转移技术，通过电流实现深层温热按摩效果，促进皮肤营养吸收，通过模拟人体自然修复信号，激活皮肤深层的自我更新机制。

技术原理 Technology

DEEP DOCTOR 将介于300kHz至1.5MHz的交流正弦波电流应用于人体某一部位时，其能量传递与组织响应的过程，本质上等同于将电流作用于该部位的人体阻抗，而这一人体阻抗在电学模型中可等效为由并联电器（R）和电容器（C）组成的电路。通过多种模式与不同人体部位组合可以更有效的利用人体阻抗效应让电流到达更深层，实现能量的传递，更好实现能量的转移。



DEEP DOCTOR

WELLNESS DEVICE



DEEP DOCTOR 四种创新模式

● 电流应用于人体的部位,相当于将电流应用于阻抗-相当于将电流应用于由并联电阻器和电容器组成的电路。

电阻模式

波动模式

电容模式

个性模式

- 电阻模式 不锈钢模式, 多种低频电流流经人体的电阻部位,如关节、韧带、肌腱和骨骼。
- 波动模式 创新型的波动模式, 涵盖多种频率, 同一部位不同深度的生物组织都可与能量良好地相互作用, 更加高效。
- 电容模式 将四种高频电流能量集中在肌肉等软组织和液体含量高的区域。
- 个性模式 可根据不同的深浅程度自动更改频率, 创建个性化设置。



DEEP DOCTOR

WELLNESS DEVICE

应用范围 Indications

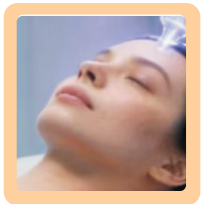

美学领域 Indications

专注皮肤健康应用
温 热 按 摩
促 进 吸 收



康养领域 Indications

专注康养护理应用
健 康 养 生
颐 养 天 年



预防领域 Indications

专注预防健康应用
防大于治的原则
巩固好深层基础

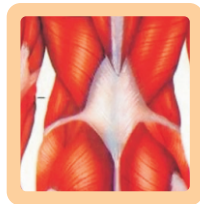

运动领域 Indications

专注运动健康应用
肌 肉 按 摩
深 层 养 护



DEEP DOCTOR

WELLNESS DEVICE



产品规格 productspecification

产品名称:	深层博士 2 号	输出功率:	350W
产品型号:	AFR-D7	输入电流:	110V~ 220V 50Hz-60Hz
产品净重:	2600g	探头数量:	按实际需求 12个探头可选择
产品材质:	不锈钢, 铝合金, 钣金件	波动模式:	300kHz, 448kHz, 500kHz, 750kHz, 1MHz, 1.2MHz, 1.5MHz共7种频率。
产品尺寸:	226mmx194mmx116 mm	选择配件:	筋膜刀, 电极手表,



电阻探头 (可选择探头造型)



电极手表

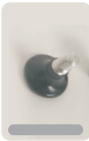
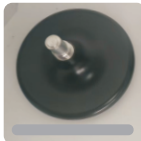

电容探头 (可选择探头造型)



筋膜刀



DEEP DOCTOR

WELLNESS DEVICE

专利产品!仿冒必究!



电阻探头 (可选择探头造型)



电极手表



筋膜刀

电容探头 (可选择探头造型)



产品规格

productspecification

产品名称:	深层博士 1 号	输出功率:	350W
产品型号:	AFR-D6	输入电流:	110V~ 220V 50Hz-60Hz
产品净重:	2600g	探头数量:	按实际需求 12个探头可选择
产品材质:	钣金件,铝合金	波动模式:	300kHz, 448kHz, 500kHz, 750kHz, 1MHz, 1.2MHz, 1.5MHz共7种频率
产品尺寸:	226mmx194mmx116 mm	选择配件:	筋膜刀, 电极手表,



DEEP DOCTOR

WELLNESS DEVICE

创新四种模式温热深层按摩

产品构成

侧面出风口



触摸屏

触摸屏

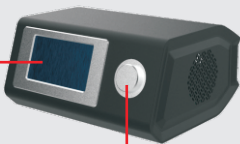

光标旋钮

手柄插座

手柄插座

负极板插座



AFURO



AFURO

DEEP DOCTOR

WELLNESS DEVICE

人机界面控制

Touch Control

三功能选择



选择手柄探头



调整功率，时间参数



启动仪器



播放运行动画，可暂停或退出，从新选择





DEEP DOCTOR

WELLNESS DEVICE

WARRANTY CARD 保修卡

[保修规定]

商品名	DEEP DOCTOE 深层博士1号 康养仪 <input type="text"/> DEEP DOCTOE 深层博士2号 康养仪 <input type="text"/>
保修期限	从购买日开始 <input type="text"/> 仅主机保修半年 (其它附件除外)
购买店铺	<input type="text"/>
购买日	年 月 日
顾客姓名	<input type="text"/>
联系地址	<input type="text"/>
联系电话	<input type="text"/>

按产品保修卡记载, 提供免费维修服务。自购买日起, 在保修期内发生故障, 请附上本保修卡的复印件, 委托购买店铺或代理店进行修理。

※如未填写购买日、购买店铺名、顾客姓名、地址、电话号码, 本保修卡将视为无效, 请务必事先确认没有漏写。

※配件(使用说明书兼保修卡)不适用保修。

◆即使在保修期内, 若属下列情况, 无法提供免费保修。

- A. 本保修卡上没有填写购买日、购买店铺名、顾客姓名、地址、电话号码
- B. 运输、移动时发生摔落、水淹等因使用者的不当处理而引起的故障及损伤
- C. 火灾、天灾、异常电压而引起的损失及故障
- D. 因连接其他仪器而引起的本仪器故障
- E. 使用非本仪器附属专用配件而引起的故障
- F. 非本公司进行的修理、调整、改造
- G. 没有出示本保修卡

本保修卡遗失不补, 请妥善保管。